

ACESSO E CONTINUIDADE DOS CUIDADOS



módulo 1 18 setembro

MODERADORES: **Bilhota Xavier, Erica Torres**

17H30 Como obter uma certificação de ótimo numa USF?

Bárbara Reis, Anabela Queirós, Sofia Almeida (ULS São João/USF Valongo)

18h00 Triagem na Urgência Pediátrica. Que qualificações deve ter o triador? Deve poder decidir administrar terapêutica e pedir exames complementares?

Sónia Lira, Jorge A Ferreira (ULS Tâmega e Sousa/Serviço de Pediatria)

18h30 Avaliação global da criança, médica e de enfermagem nas primeiras 24h do internamento, incluindo FDS. É possível?

Cátia Correia, Ana Rita Pereira, Teresa Alvim (ULS São Francisco Xavier/Serviço de Pediatria)



módulo 2 25 de setembro

MODERADORES: **Maria João Lage, Rita Moinho**

17h30 Critérios para sinalizar uma criança dos CSP para o Hospital. As ULS vêm simplificar o processo?

Manuel Carvalho, Nadina Sousa, Catarina Custódio

(ULS Região de Leiria/USF São Tiago)

18h00 Urgência interna. Como e com que equipa?

Mariana Costa, Catarina Carneiro, Inês Candeias, Carla Pires

(ULS Alto Minho/Serviço de Pediatria)

18h30 Como deve ser feita a rotulagem dos soros e garantir que as bombas e seringas perfusoras são seguras?

Cristiana Carvalho, Lídia Vieira, Ana Pinto (ULS Cova da Beira/Serviço de Pediatria)

módulo 4 9 de outubro

MODERADORES: **Hugo Cavaco, Rita Moinho**

17H30 Teleconsultas. Como garantir a qualidade e segurança?

José Luís Biscaia

(CSP Figueira da Foz)

18h00 Transferência de crianças entre serviços do mesmo hospital e entre hospitais. Quais os procedimentos a ter?

Rita Carvalho, Gonçalo Rodrigues, Ana Silva, Cláudia Estevão

(ULS Arrábida/Serviço de Pediatria)

18h30 Nas colheitas de produtos orgânicos quais os cuidados a ter para evitar erros?

Hugo Faria

(H CUF Descobertas/Serviço de Pediatria)



módulo 3 2 de outubro

MODERADORES: **Cristina Rocha, Susana Pinto**

17H30 Nota de alta hospitalar. Que informações deve conter, para uma boa continuidade de cuidados nos CSP?

Célia Silva

(ULS Entre Douro e Vouga/USF Saúde Mais)

18h00 Quem deve proceder à sedação e qual a formação mínima exigível?

Filipa Nunes, Joana Bastos, Marta Bentes

(ULS de Almada-Seixal/Serviço de Pediatria)

18h30 Indicações para transfusão de sangue e derivados. Como garantir a segurança?

Joana Amorim, Dina Raimundo, Susana La Salette

(ULS Região de Aveiro/Serviço de Pediatria)

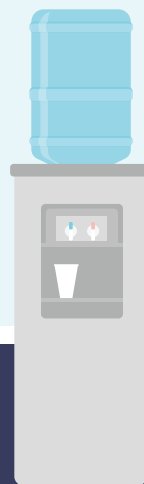
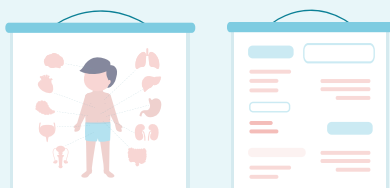

INSCRIÇÃO (inclui os quatro módulos):

Sócios SPEQS (inscritos na Sociedade até dia 31 de julho 2024) **40€**

Não sócios **70€**

Fazer transferência para:

IBAN PT50 0269 0148 0020 3002 9238 0

Enviar comprovativo para:

sociedades.seccoos@gmail.com

Avaliação final facultativa.

Emissão de certificado de participação com e sem avaliação.